



ประกาศสำนักข้าราชการแห่งชาติ

เรื่อง การชี้แจงแบบและการตอบข้อสงสัยในแบบก่อสร้างอาคารสำนักงาน  
สำนักข้าราชการแห่งชาติ

.....

ตามที่สำนักข้าราชการแห่งชาติ ได้ประกาศประกวดราคาจ้างก่อสร้างอาคารสำนักงานด้วยวิธีการทางอิเล็กทรอนิกส์ (e-Auction) และกำหนดรับฟังคำชี้แจงรายละเอียดและคุณสมบัติที่ก่อสร้างในวันที่ 13 สิงหาคม 2552 เวลา 10.00 น. นั้น

มีผู้เข้ารับฟังคำชี้แจงและคุณสมบัติที่ก่อสร้างได้มีข้อซักถาม ซึ่งสำนักข้าราชการแห่งชาติได้ตอบให้ผู้ซักถามโดยตรงทราบแล้ว ดังนั้น จึงขอประกาศให้ผู้ซื้อแบบก่อสร้างรายอื่นที่ไม่ได้เข้ารับฟังคำชี้แจงและคุณสมบัติในวันที่ 13 สิงหาคม 2552 ทราบ

ประกาศ ณ วันที่ 21 สิงหาคม พ.ศ. 2552

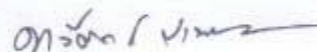

(นายทวีศักดิ์ ปานเสมศรี)

ผู้อำนวยการสำนักอำนวยการ

00001/20.8.62

ที่สำนักงานสถาปนิกสมบูรณ  
3/2 ซอย1/36 หมู่บ้านชินเขต ถ.งามวงศ์วาน พุทธองหอง เขตหลักสี่ กทม.10210

วันที่ 20 สิงหาคม พ.ศ.2562

เรียน เจ้าของโครงการ สำนักข่าวกรองแห่งชาติ และผู้เข้าร่วมประมูลโครงการฯ  
เรื่อง ชี้แจงและตอบข้อสงสัยในแบบ

ผู้เข้าร่วมประมูลโครงการฯ ได้เข้าสังเกตการณ์สถานที่ที่จะทำการก่อสร้างอาคารสำนักงานและเยี่ยมชม

1. การกำหนดระดับข้างอิง ให้ผู้รับจ้างตรวจสอบระดับทางด้าน ซ.ราชครู และระดับทางด้าน ซ.สีชิว  
ว่าด้านใดมีระดับที่สูงกว่าให้ถือเขาเป็นระดับข้างอิง(-0.20ม.)ในการก่อสร้าง (ถนนภายในโครงการฯ +0.00 ม.)
2. งานสาธารณูปโภค
  - 2.1 ไฟฟ้าสำหรับอาคารใหม่ให้เข้าทางชยราชครูตามแบบที่กำหนด
  - 2.2 น้ำประปาให้เข้าทางด้านหน้าของอาคารใหม่
  - 2.3 สายไฟทั้งหมดที่อยู่ในอาคารเป็นของผู้รับจ้าง ภายนอกอาคารเป็นของเจ้าของโครงการฯ
  - 2.4 ไฟฟ้าสามารถใช้หม้อแปลงเดิมได้ โดยให้จ่ายค่าไฟตามใบเสร็จรับเงินของการไฟฟ้าแก่สำนักข่าว

กรองฯ

- 2.5 น้ำประปาสามารถใช้ มิเตอร์เดิมได้ โดยให้จ่ายค่าน้ำตามใบเสร็จรับเงินของการประปาแก่สำนักข่าว

กรองฯ

3. ต้นไม้ภายในโครงการ

- 3.1 ต้นไม้ที่อยู่ในบริเวณตัวอาคาร สามารถตัด และขุดทิ้งได้
- 3.2 ต้นไม้ที่มีไซต้นไม้ใหญ่ขึ้นต้นสามารถตัดทิ้งได้ตามความเหมาะสม
- 3.3 ทั้งนี้ขอให้ผู้รับจ้างจัดทำผังต้นไม้ ลงในแบบก่อสร้างชุดผังบริเวณ เพื่อให้เจ้าของโครงการฯและ

สถาปนิกตรวจสอบก่อนดำเนินการ

- 4.เสาคานคั่นหน้าเจ้าของโครงการฯจะเป็นผู้ดำเนินการหรือย้ายเอง

- 6.คุรุภัณฑ์เจ้าของโครงการฯหรือย้ายเอง

- 6.ในกรณีที่มีความจำเป็นต้องมีการทำงานนอกเวลางานปกติ (OVERTIME)

6.1 ให้ผู้รับจ้างแจ้งต่อเจ้าของโครงการฯเรื่องขอทำงานล่วงเวลา เป็นลายลักษณ์อักษร โดยกำหนดวัน  
และเวลาเริ่มและสิ้นสุด ก่อนเป็นเวลาล่วงหน้า 2 สัปดาห์ในแต่ละครั้ง

6.2 ผู้รับจ้างเป็นผู้ขอค่าใช้จ่ายค่างานส่วนเกินนี้ ในอัตรา 700.00 บาทต่อชั่วโมงผ่านสำนักข่าวกรองฯ  
แก่ผู้ขอแบบ

7.ให้ผู้เข้าร่วมประมูลส่งคำถามหรือข้อสงสัยในแบบก่อสร้างหรือในข้อกำหนดต่างๆโดยสามารถส่งคำถามมา  
ทางโทรสาร 02 954 7860หรือทางจดหมายอิเล็กทรอนิกส์ได้ตั้งแต่วันที่จนถึงวันที่ 18 สิงหาคม 2562 จะส่งคำตอบ  
ภายในวันที่ 20 สิงหาคม 2562

8.ทางเข้าด้านทิศใต้ ซอยสีชิว ให้เลื่อนประตูและรั้วทั้งหมดไปทางซ้าย 40 ซม.(จากตำแหน่งเสารับหม้อแปลง  
ที่มีอยู่เดิม)จากตำแหน่ง ก.ไปตำแหน่ง ข.แนวถนนภายใน ทางเท้าป้อมขามและไม่กั้นให้ปรับตามตำแหน่งประตู  
ใหม่

8.1 ที่ตำแหน่ง ก. ให้ก่อผนังอิฐบล็อก 3 นิ้ว 2 ชั้น (เท่ากับเสาประตู) ทำผิวทาสีล้างเบรช 4 สีเทา 2 ด้าน ที่สันผนังทั้งด้านข้างและด้านบน ทนไฟ 20 ซม. กว้าง 40 ซม. สูง 240 ซม.

8.2 ที่ตำแหน่ง ข. ถึงตำแหน่ง ค. ให้ก่อผนังอิฐบล็อก 3 นิ้ว (ขีดผนังเดิม) ทำผิวทาสีล้างเบรช 4 สีเทา กว้างประมาณ 170 ซม. สูง 240 ซม. ที่สันผนังทั้งด้านข้างและด้านบน

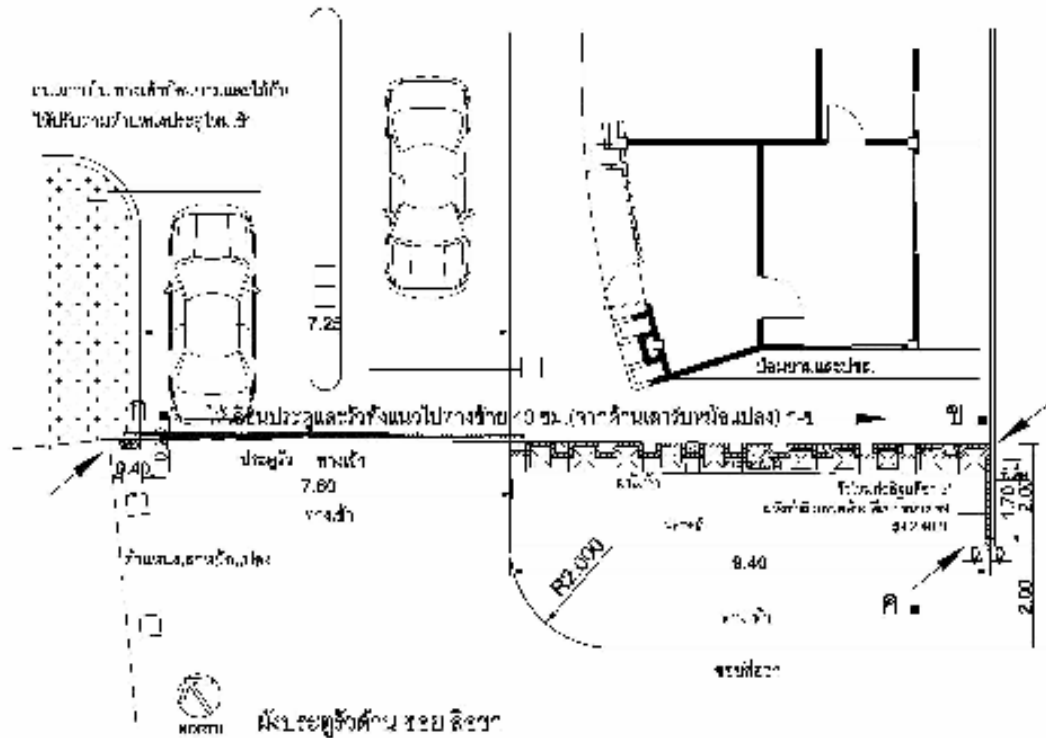

รายการตอบแบบสอบถามที่ส่งมาทางโทรสาร เมื่อวันที่ 18 สิงหาคม พ.ศ.2552

โดยคุณ เชิดวุฒิ ภวนะวิเชียร จาก ไทยโพลีคอนกรีต

งานโครงสร้าง

ถาม 1.แบบแผ่นที่ S-004 GL. A-B/10 จุดตัดของ GB22/gb9 มีเสาหรือไม่

ตอบ มีเป็นเสาเอ็นค.ส.ล.ขนาด 20x20 ซม. เสริมเหล็กขึ้น 4 เส้น RB 9 มม. เหล็กปลอก RB6@0.20ม. รับขานทุกชั้น

**ถาม** 2.ขอทราบ ELEV. Top of Footing แต่ละตัว

**ตอบ** TOP ของฐานรากทั้งหมด อยู่ที่ระดับ -1.00 ม. ยกเว้นส่วนที่อยู่บริเวณถังเก็บน้ำ และบ่อลิฟท์ -1.35 ม.

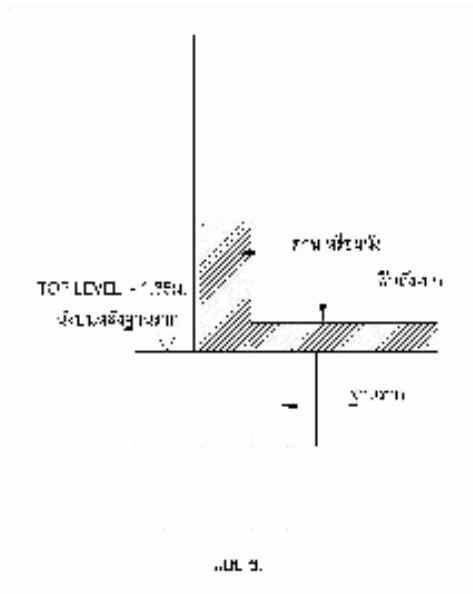
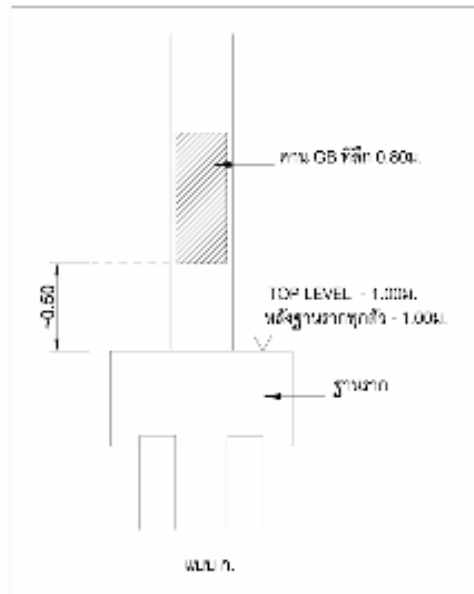

**ถาม** 3.ขอทราบ Detail ของ B0 ,B1 ,B2 ,BL3a ,BL3b ,B6 ,B27a ,WL

**ตอบ**

B0	ดูแผ่น S-046
B1,B2	ดูแผ่น S-087
BL3a,BL3b	ดูแผ่น S-016 (a=ระดับชั้นทั่วไป),(b= ระดับชานพัก) เฉพาะที่อยู่บันไดเท่านั้น
B6	ดูแผ่น S-049
B27a	ดูแผ่น S-072
WL	ดูแผ่น S-106

ถาม 4.ขอทราบ Detail ST-7 พร้อมรายละเอียด

ตอบ อยู่ในแบบสถาปัตย์ คู่มือที่ A-101

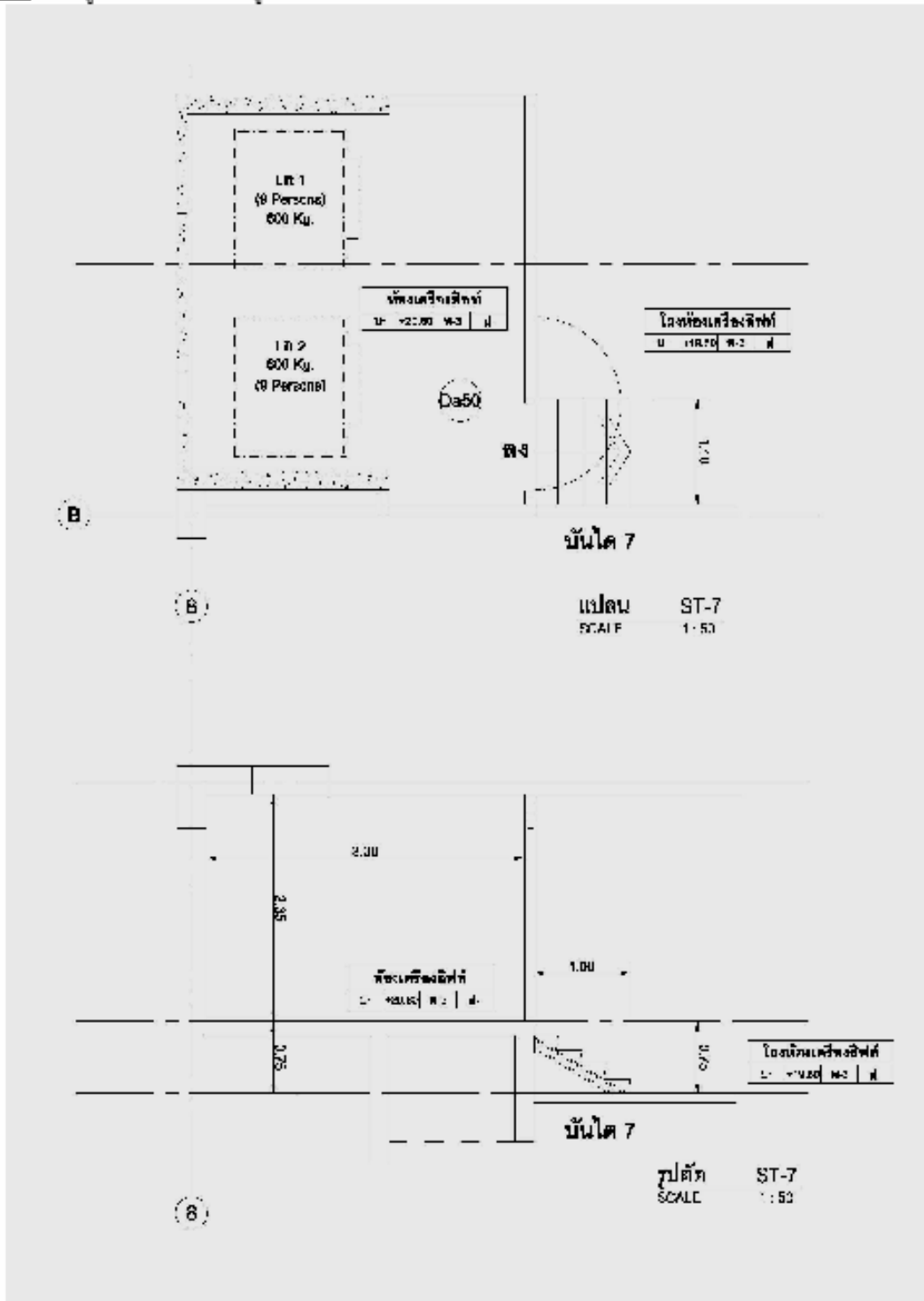

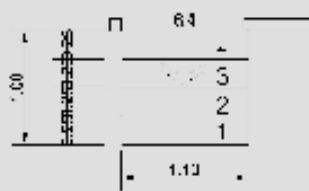

แผน ST 7  
SCALE 1:25

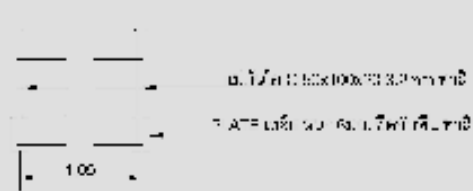

แผนผนัง ST 7  
SCALE 1:25

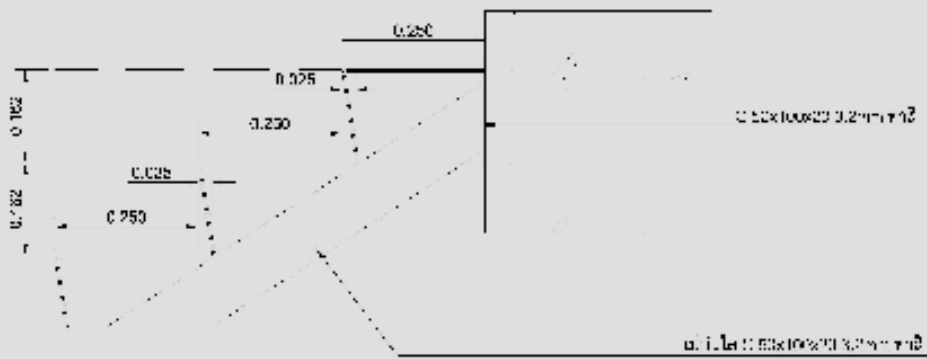

ภาพตัด ST-7  
SCALE 1:25

ข้อควร

- 1. ผนัง 0.250 0.10x10x10 3.2 ทรายหยาบ
- 2. 0.175 ทรายหยาบ 0.175 ทรายหยาบ
- 3. 0.250 0.10x10x10 3.2 ทรายหยาบ
- 4. 0.250 0.10x10x10 3.2 ทรายหยาบ

**ถาม** 5. ขงทราบ Detail และ Plan ของ Catwalk

**ตอบ** ขยู่ในแบบสถาปัตย์ คู่มือที่ A-094, A-095

**ถาม** 6. ขงทราบ Detail ขยาย Frame ของ Gutter หลังคา

**ตอบ** ขยู่ในแบบสถาปัตย์ คู่มือที่ A-105, A106

**ถาม** 7. ในงานเหล็กรูปพรรณต้องทำสีทนไฟด้วยหรือไม่

**ตอบ** ให้ทาสีกันไฟในส่วนของอาคารต่อไปนี้

- ก. โครงหลังคาที่ไม่ได้หุ้มฉนวนกันไฟ เช่นแปเหล็ก และ รัชชเชื่อม
- ข. บันไดหนีไฟ ST-4 ส่วนที่เป็นเหล็กรูปพรรณ ยกเว้นราวบันได
- ค. สีกันไฟที่ใช้ให้ได้มาตรฐาน ASTM E 119 , BS476 Part21 , ISO 834
- ง. การทำงานกรรมวิธีในการพ่น-ทาสีและการใช้ให้เป็นไปตามกรรมวิธีของผู้ผลิต การทาสีควรคำนึงถึงสีของพื้นกันสนิมและสีทับหน้าที่ใช้ร่วมให้ใช้ร่วมกันได้(โดยสีทนไฟและสีอื่นไม่ร่อน)
- จ. การทาสีกันสนิมและทาสีทับหน้ายังคงใช้กับส่วนที่ใช้สีกันไฟตามรายการประกอบแบบก่อสร้างฯ

**ถาม** 8. ต้องทำระบบกำจัดปลวกหรือไม่ (ถ้าทำเป็นระบบอะไร)

**ตอบ** คู่มือเสริมรายการประกอบแบบก่อสร้างงานสถาปัตยกรรมและวิศวกรรมโครงสร้าง หมวด 12 รายการวัสดุและอุปกรณ์ก่อสร้าง หน้าที่ 56/61 บรรทัดที่ 6 ข้อที่ 12.10 งานป้องกันปลวก ข้อ 12.10.1 และ 12.10.2

**ถาม** 9. แบบแผ่นที่ S-141 ขงทราบ Detail โครงสร้างพื้น SS3 และ SS04

**ตอบ** รายละเอียดตามแบบที่แสดง และขอแก้ไข แผ่นที่ S-127 มังฐานราก คาน พื้นป้อมขามและประชาสัมพันธ์บริเวณที่วางกันชนเข้ากับไว้ คือ แนว A-B/1 SS04 แก้เป็น SS02 แนว A-B/3-4

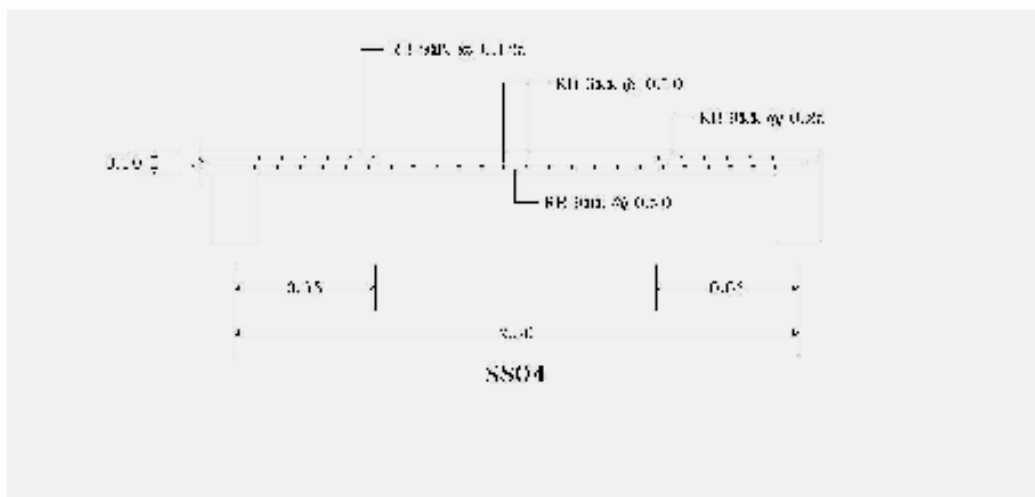

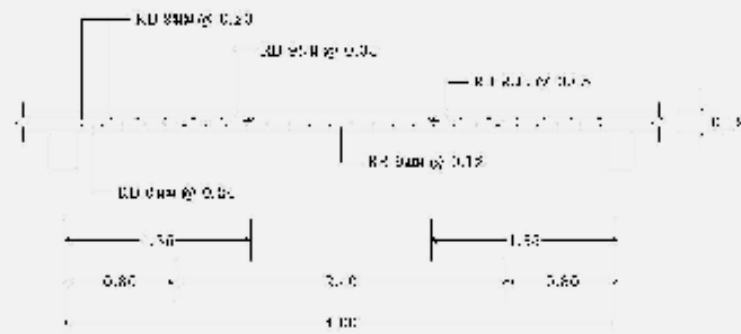

SNS รูปตัดทางต้นเก็บ

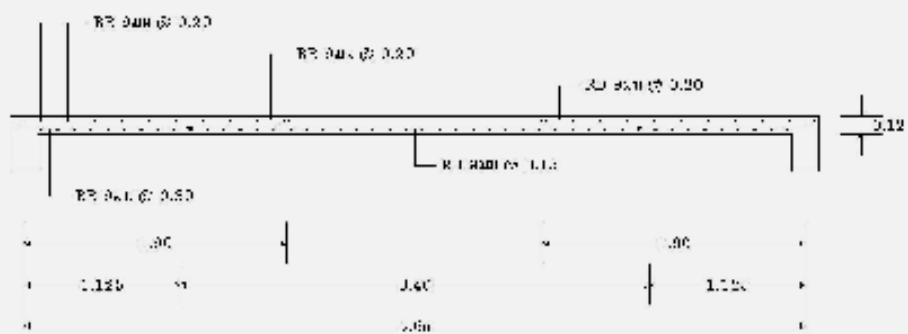

SNS รูปตัดทางด้านขวา



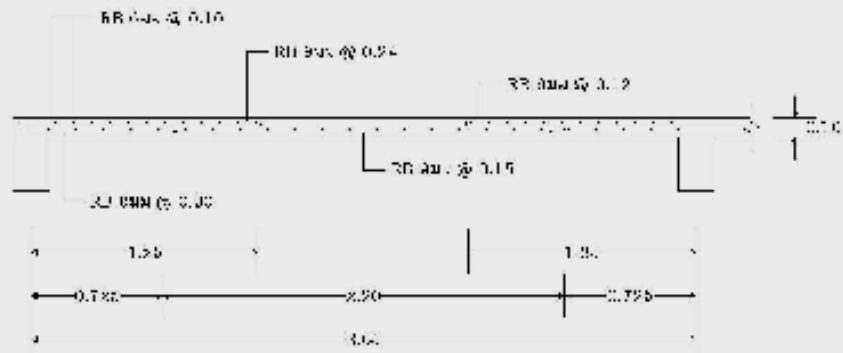

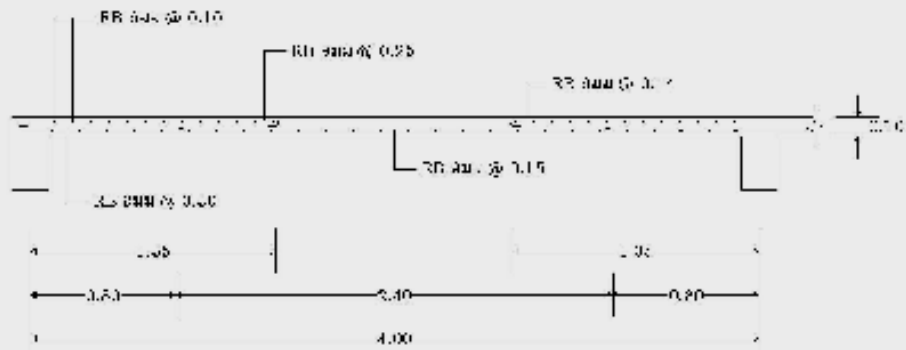

SS2 รูตัดทางด้านซ้าย

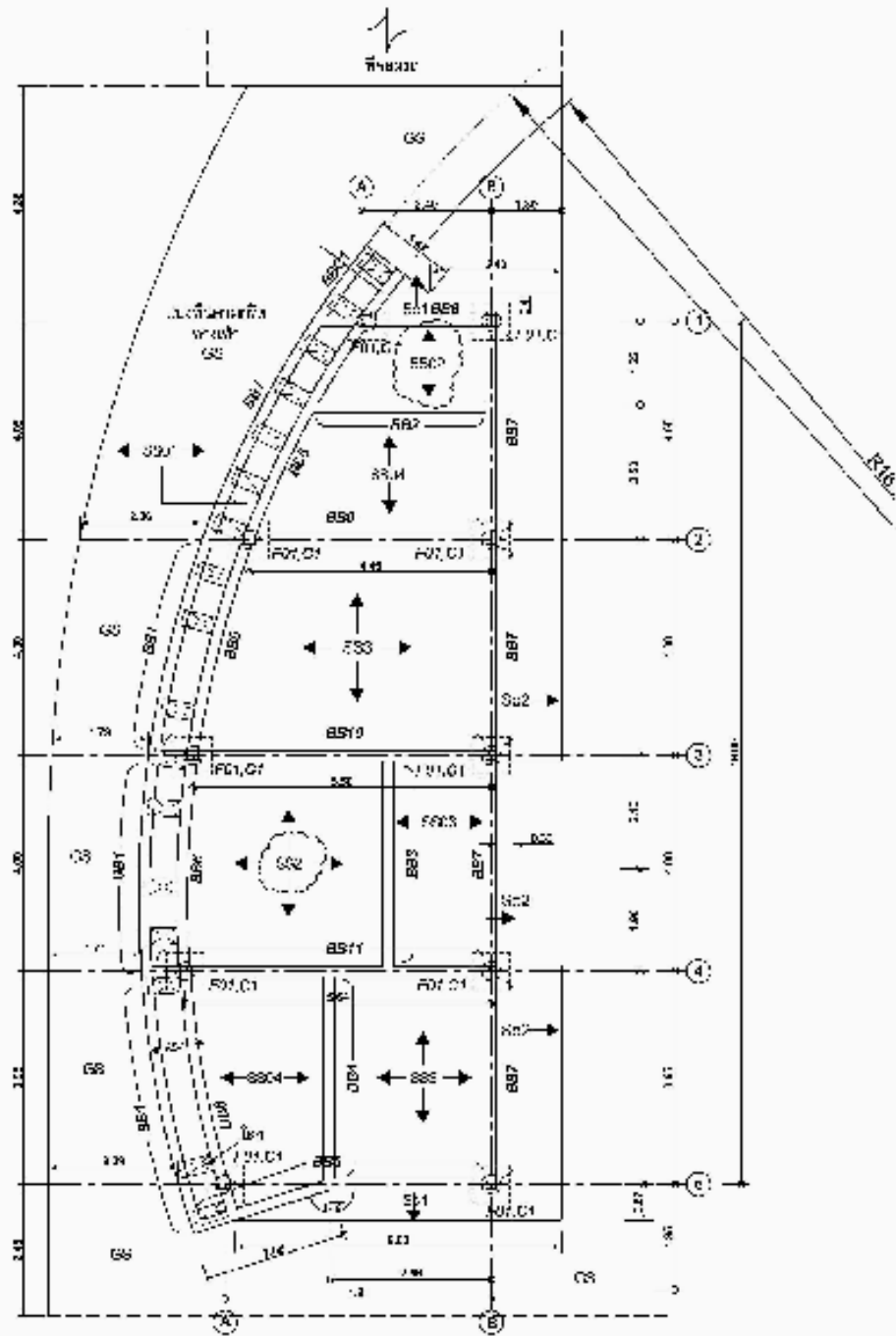

SS2 รูตัดทางด้านขวา



**ผังฐานราก คาน พื้นชั้นล่าง**  
 SCALE 1/75  
 1:1  
 8-127

งานสถาปัตยกรรม

**ถาม** 1. แบบแผ่นที่ A-006 ประตู Db64 คือ Type ไหน ในรายการประตูไม้ระแนง

**ตอบ** ดูแบบแผ่นที่ A-082 ประตู Db64 คือ Type D-09

**ถาม** 2. หน้าต่าง Wa60 ยกเล็กหรือไม่ ในแบบแสดงแต่ในรายการประตู-หน้าต่างยกเล็ก

**ตอบ** ยกเล็ก ตามรายการนั้น สำหรับชุดนี้

**ถาม** 3. ประตู Db30 ในรายการประตู-หน้าต่าง ไม้ระแนง Type

**ตอบ** ดูแผ่น A-083 Db30 Type D-09 สำนักงานชั้น 4

จึงเรียนมาเพื่อทราบและดำเนินการต่อไป

ขอแสดงความนับถือ

( ปรีชาวัฒน์ ประทีปเสนา )