



ชื่อผู้ใช้ :

\*\*\*\*\* X

รหัสผ่าน :

\*\*\*\*\*

ตกลง

ยกเลิก

INFOMA : Reserve  
ระบบการจองอิเล็กทรอนิกส์

ผู้ที่ได้รับอนุญาตให้ใช้ผลิตภัณฑ์นี้คือ

สำนักข่าวกรองแห่งชาติ

หมายเลขผลิตภัณฑ์คือ 54286-336-8847663-17377



POWERED BY INFOMA SUITES  
COPYRIGHT 1992-2004 BY EXCEL LINK CO.,LTD.



ตรวจสอบห้องว่าง



ดาวน์โหลด IE 6.0 SP 1



คู่มือการจองบ้านพักสวัสดิการ  
ศูนย์ฝึกอบรมชะอำ อำเภอชะอำ จังหวัดเพชรบุรี  
และศูนย์ฝึกอบรมประชาชนาถ อำเภอมหกเหล็ก จังหวัดสระบุรี

ส่วนอำนวยการศูนย์ฝึกอบรม  
สถาบันการข่าวกรอง

# คู่มือการใช้งานระบบจองบ้านพักสวัสดิการ

## 1. การเข้าสู่ระบบ

การเข้าใช้งานระบบจองบ้านพักสวัสดิการ ผู้ใช้งานจำเป็นต้องเชื่อมต่อเครือข่ายภายใน (Intranet) สำหรับผู้ใช้งานที่อยู่นอกพื้นที่สำนักงานวังปารุสกวันและสำนักงานราชครู ให้เชื่อมต่อ VPN ในการเข้าสู่ระบบ โดยสามารถใช้งานผ่านเว็บเบราว์เซอร์ที่รองรับระบบจอง ได้แก่ Internet Explorer หรือ Microsoft edge ที่เปิดโหมด Internet Explorer (วิธีดำเนินการตามQR CODE) เท่านั้น ทั้งนี้ การใช้งานผ่านเว็บเบราว์เซอร์ Google Chrome Mozilla Firefox หรือ เว็บเบราว์เซอร์ อื่น ๆ นอกเหนือจากเว็บเบราว์เซอร์ข้างต้น สามารถเข้าระบบได้เพียงอย่างเดียวแต่ไม่สามารถดูข้อมูลและจองบ้านพักได้



Microsoft Edge



IE :Internet Explorer



วิธีการเปิดโหมด IE บน EDGE

## 2. กรอก URL สำหรับเข้าระบบ คือ <https://webta.nia.zone/>

URL:

### 3. เลือก “ระบบจองห้องประชุม”



#### 4. กรอกข้อมูล USERNAME และ PASSWORD

ระบบจองห้องประชุม

ชื่อผู้ใช้ : hisakom.kr

รหัสผ่าน : .....

ตกลง ยกเลิก

INFOMA : Reserve  
ระบบการจองอิเล็กทรอนิกส์

ผู้ที่ได้รับอนุญาตให้ใช้ผลิตภัณฑ์คือ  
สำนักข่าวกรองแห่งชาติ

หมายเลขติดต่อทางโทรศัพท์ 54286-336-8847663-17377

ตรวจสอบห้องว่าง

ดาวน์โหลด IE 6.0 SP 1

INFOMA  
POWERED BY: INFOMA I SUITES  
COPYRIGHT 1992-2004 BY EXCEL LINK CO.,LTD.

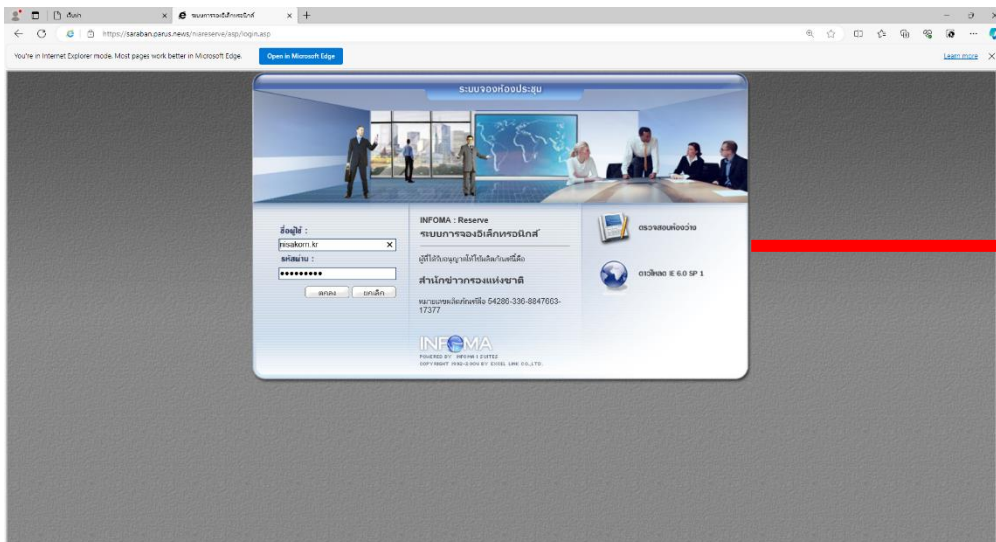

\*\*\* หมายถึง USERNAME และ PASSWORD ที่สามารถ เข้าสู่ระบบจองได้นั้น ต้องได้รับสิทธิจากผู้ดูแลระบบประจำสำนัก/กองต้นสังกัด หรือ ศทส. \*\*\*

5. เลือก “ ระบบจองบ้านพัก ”

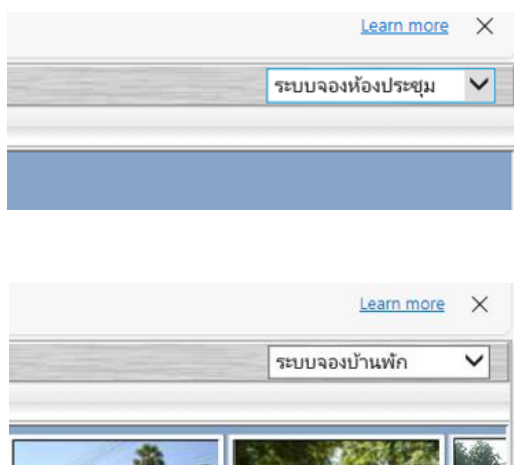
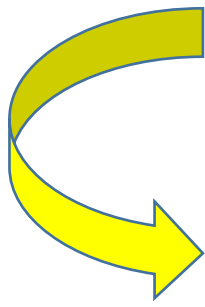
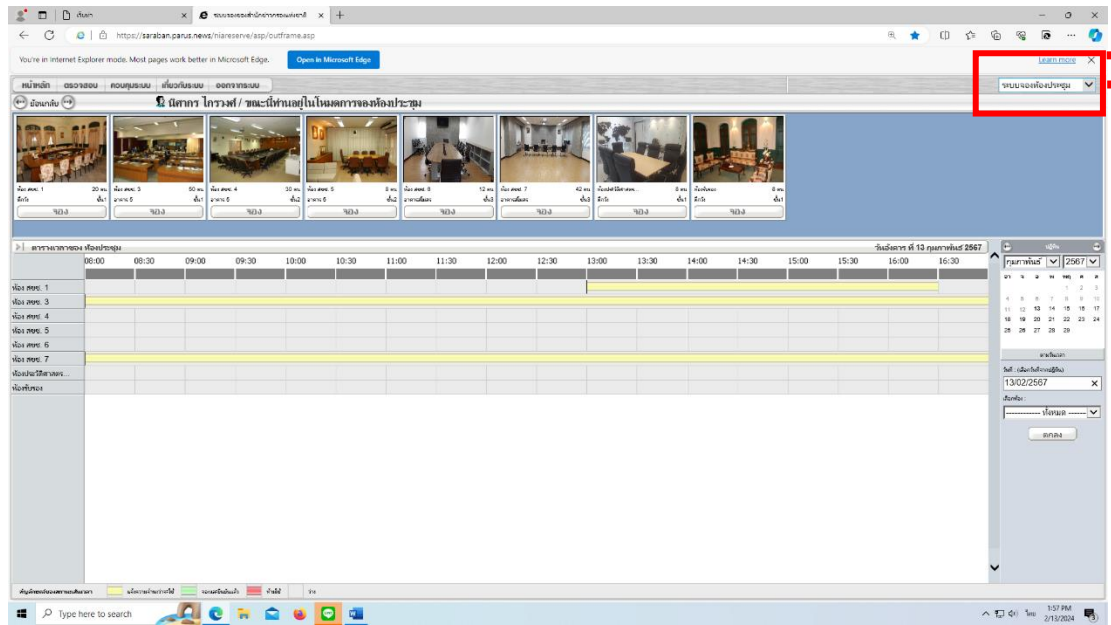



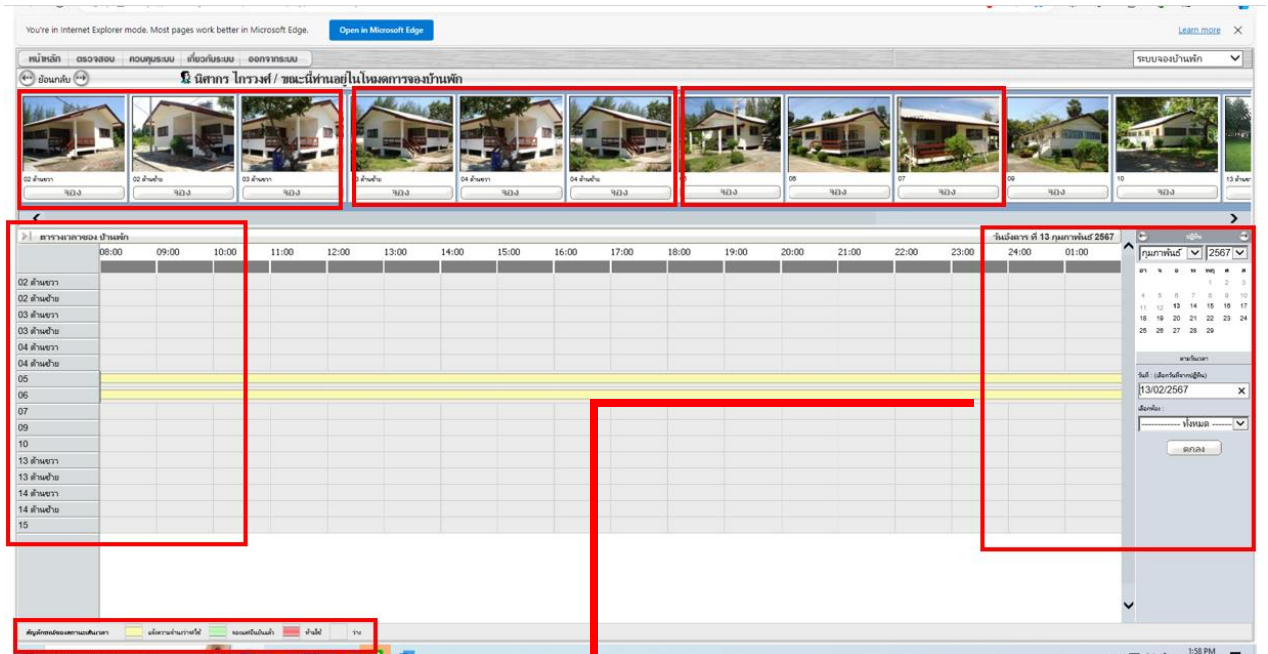

6. เลือกวันที่ต้องการจอง  
ได้ 2 วิธี คือ  
กดเลือกจากปฏิทิน และกรอก  
ตัวเลข วัน เดือน ปี เพื่อเข้าสู่  
“สถานะบ้านพัก”

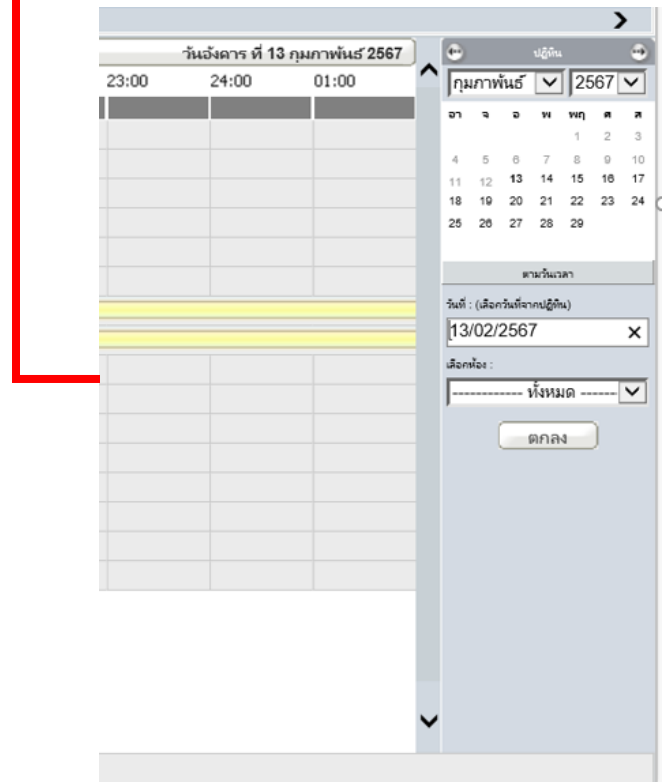

7. เลือกจองบ้านพัก ที่ “ว่าง” เพื่อเข้าสู่หน้า “รายละเอียดการจอง”



สถานะของบ้านพัก

- (แจ้งความจำนงว่าจะใช้) หมายถึง มีผู้ใช้งานท่านอื่นจองบ้านพักในวันนั้นแล้ว
- (จองและยืนยันแล้ว) หมายถึง มีผู้ใช้งานท่านอื่นยืนยันการจองห้องพักกับ จนท.ส่วนอำนวยการศูนย์ฝึกอบรม เรียบร้อยแล้ว
- (ห้ามใช้) หมายถึง ไม่สามารถจองบ้านพักในวันเวลานั้นได้
- (ว่าง) หมายถึง สามารถจองได้

ตารางเวลาของ บ้านพัก								
	08:00	09:00	10:00	11:00	12:00	13:00	14:00	15:00
02 ด้านขวา								
02 ด้านซ้าย								
03 ด้านขวา								
03 ด้านซ้าย								
04 ด้านขวา								
04 ด้านซ้าย								
05								
06								
07								
09								
10								
13 ด้านขวา								
13 ด้านซ้าย								
14 ด้านขวา								
14 ด้านซ้าย								
15								

## 8. รายละเอียดการจอง

จำกัดการจองบ้านพัก ต่อท่านไม่เกิน 3 คืน ต่อการเข้าพัก 1 ครั้งนอกจากนี้ สถาบันการข่าวกรอง สามารถยกเลิกการจองบ้านพักสวัสดิการ หากวันเข้าพักตรงกับการจัดฝึกอบรม (ตามระเบียบสำนักข่าวกรองแห่งชาติ ว่าด้วยการใช้อาคารในศูนย์ฝึกอบรมฯ)

The screenshot shows a web-based reservation system interface. At the top, there are navigation tabs: หน้าหลัก, ตรวจสอบ, ควบคุมระบบ, เกี่ยวกับระบบ, and ออกจากระบบ. The main title is "ขณะนี้ท่านอยู่ในโหมดการจองบ้านพัก" (You are currently in the room booking mode). The page displays the following information:

- ผู้จอง (Booker):** ชื่อ-นามสกุล (Name-Surname), ตำแหน่ง (Position), and สังกัด (Affiliation) - สถาบันการข่าวกรอง (Institution).
- รายละเอียดการจอง (Booking Details):**
  - วันที่จอง (Booking Date): 18/03/2567 (วัน/เดือน/ปี) (Day/Month/Year)
  - วันที่เข้าพัก (Check-in Date): 26/04/2567 ถึง 26/04/2567 (วัน/เดือน/ปี) (Day/Month/Year)
  - ผู้เข้าพัก (Guests): 4 คน (สูงสุดได้ 5 คน) (Maximum 5 people)
- ผู้ประสงค์ใช้บ้านพัก (Requester):** ชื่อ-สกุล (Name-Surname), ส่วนตัว (Department), รายละเอียด (รายละเอียด) (Details), and เบอร์โทรศัพท์ (Phone Number).

At the bottom, there are buttons for "บันทึก" (Save) and "ยกเลิก" (Cancel). A status bar at the very bottom shows various system indicators like "สัญญาณของสถานะเสถียรภาพ" (Stability status signal) and "แจ้งความจำนงว่าเข้าใจ" (I understand the notice).

วิธีการนับระยะเวลาที่เข้าพัก

กรณีพัก 1 คืน ใส่วันเดียวกันในช่อง "วันที่ใช้บ้านพัก" และ "วันที่ออกจากบ้านพัก" เช่น เข้า 26 เม.ย. 67 ออก 27 เม.ย.67 กรอกรวันที่ 26 เม.ย. 67 ถึง 26 เม.ย. 67 ระบบจะนับเป็น 1 คืน



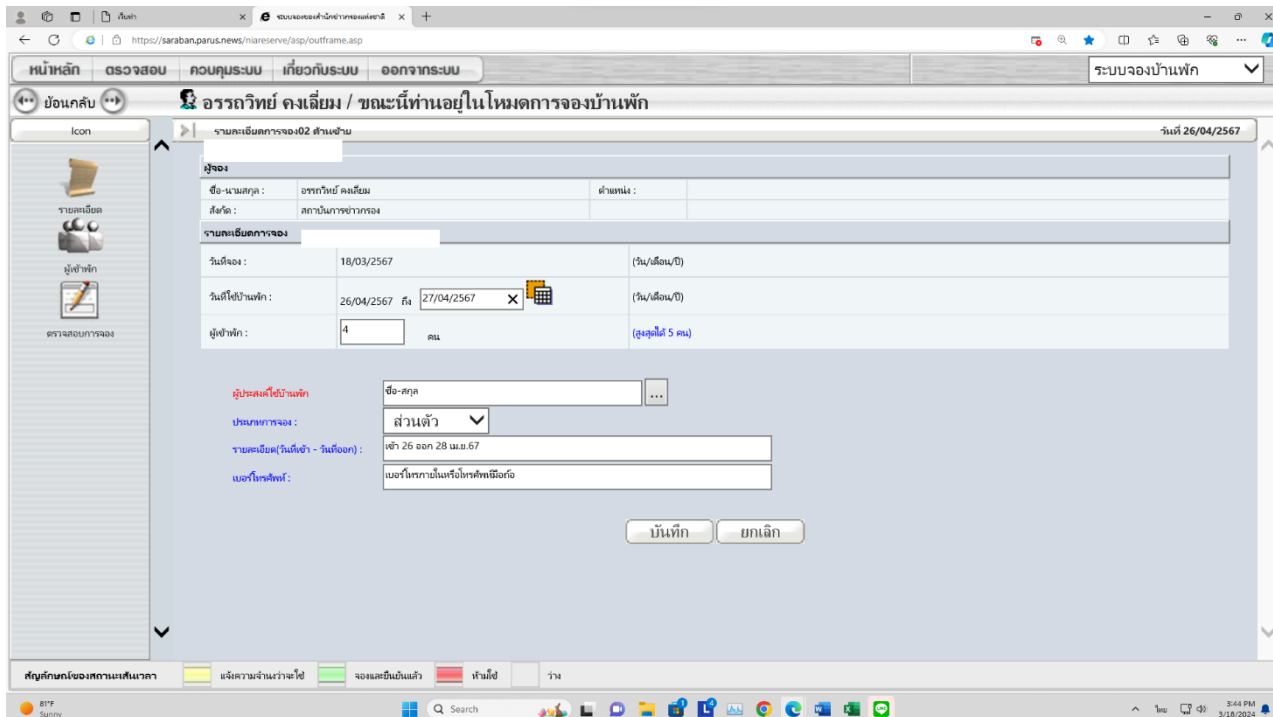

กรณีพักมากกว่า 1 คืน ในช่อง “วันที่ออกจากบ้านพัก” ให้ใส่วันก่อนออกจากบ้านพัก เช่น เข้าพัก 26 เม.ย. 67 ออกจากบ้านพัก 28 เม.ย. 67 ใส่วันที่ 26 เม.ย. 67 ถึง 27 เม.ย. 67 ระบบจะนับเป็น 2 คืน

## การขอใช้อาคารและบ้านพักสวัสดิการเพื่อใช้ในราชการ

- 1) เข้าจองในระบบพร้อมแจ้งส่วนอำนวยการศูนย์ฝึกอบรบ สถาบันการข่าวกรอง หมายเลขติดต่อภายใน 7176
- 2) ทำบันทึกข้อความถึงผู้อำนวยการสถาบันการข่าวกรอง แจ้งความประสงค์ขอใช้อาคารสถานที่

สถาบันการข่าวกรอง ส่วนอำนวยการศูนย์ฝึกอบรบ

## การชำระค่าบ้านพัก

การชำระค่าบ้านพักก่อนเข้าพัก 7 วันทำการ โดยกรอกแบบฟอร์มการขออนุญาตใช้บ้านพัก และแนบสำเนาบัตรข้าราชการหรือสำเนาบัตรประชาชนพร้อมรับรองสำเนา ยื่นที่ส่วนอำนวยการศูนย์ฝึกอบรม สถาบันการป่าवरอง



\*\*\* ปัจจุบันระบบการจองบ้านพักสวัสดิการอยู่ระหว่างปรับปรุงและพัฒนาระบบสามารถจองบ้านพักสวัสดิการได้เฉพาะศูนย์ฝึกอบรมชะอ้า อำเภอชะอ้า จังหวัดเพชรบุรี เท่านั้น หากต้องการจองบ้านพักสวัสดิการศูนย์ฝึกอบรมประชานาดอำเภอมวกเหล็ก จังหวัดสระบุรี หรือมีข้อสงสัยสามารถติดต่อ เจ้าหน้าที่ส่วนอำนวยการศูนย์ฝึกอบรม สถาบันการป่าवरอง \*\*\*

## อัตราค่าบริการ บ้านนักสวัสดิการชะอำ

อาคาร	เจ้าหน้าที่และอดีตเจ้าหน้าที่ สำนักข่าวกรองแห่งชาติ		หน่วยนอก		หน่วย
	วันอาทิตย์ - วันพฤหัสบดี	วันเสาร์-อาทิตย์ วันหยุดนักขัตฤกษ์	วันอาทิตย์ - วันพฤหัสบดี	วันเสาร์-อาทิตย์ วันหยุดนักขัตฤกษ์	
2 - 4	400	600	1,000	1,200	บาท/ห้อง/คืน
5 - 7	400	600	1,000	1,200	บาท/คืน
9	1,200	1,500	2,500	3,000	บาท/คืน
10	800	1,000	2,000	2,500	บาท/คืน
13 - 14	400	600	1,000	1,200	บาท/ห้อง/คืน
15	1,200	1,500	ไม่อนุญาตให้ใช้		บาท/คืน
ห้องเรียน	-		2,000		บาท/วัน

## อัตราค่าบริการ บ้านนักสวัสดิการประชาชนาก

อาคาร	เจ้าหน้าที่และอดีตเจ้าหน้าที่ สำนักข่าวกรองแห่งชาติ		หน่วยนอก		หน่วย
	วันอาทิตย์ - วันพฤหัสบดี	วันเสาร์-อาทิตย์ วันหยุดนักขัตฤกษ์	วันอาทิตย์ - วันพฤหัสบดี	วันเสาร์-อาทิตย์ วันหยุดนักขัตฤกษ์	
1	1,500	1,800	ไม่อนุญาตให้ใช้		บาท/คืน
2 - 4	900	1,200	1,500	2,000	บาท/คืน
5	600	800	1,200	1,500	บาท/ห้อง/คืน
6	400	600	800	1,000	บาท/ห้อง/คืน
ห้องเรียนเล็ก	-		2,000		บาท/วัน
ห้องประชุม ภราดรภาพ	ระหว่างเวลา 18.00 - 17.00 น. ค่าบำรุง 5,000 บาท หากใช้ต่อจากเวลา 17.00 - 22.00 น. คิดเพิ่มอีก 1,000 บาท และหากใช้ต่อจากเวลา 22.00 น. เป็นต้นไป คิดเพิ่มชั่วโมงละ 1,000 บาท (เฉพาะหน่วยนอก)				

## กฎระเบียบการใช้บ้านพักสวัสดิการ

1. ห้ามนำสิ่งของผิดกฎหมายเข้าไปในบริเวณศูนย์ฝึกอบรมฯ โดยเด็ดขาด
2. ห้ามเล่นการพนันทุกชนิด
3. ห้ามมาบุคคลที่ไม่ได้รับอนุญาตเข้าพัก
4. ห้ามมาบุคคลที่ป่วยเป็นโรคติดต่อ หรือโรคสังคมรังเกียจเข้าพัก
5. ห้ามนำสัตว์เลี้ยงเข้าไปในบริเวณศูนย์ฝึกอบรมฯ
6. ห้ามห้ารถจักรยานยนต์บริเวณในบริเวณศูนย์ฝึกอบรมฯ
7. ให้จอดยานพาหนะในบริเวณที่กำหนด
8. ต้องใช้วัสดุ ครุภัณฑ์ สุปกรณ์ต่างๆ ด้วยความระมัดระวัง หากทำให้ชำรุดเสียหาย ผู้ขอใช้อาคารศูนย์ฝึกอบรมฯ จะต้องรับผิดชอบค่าเสียหายที่เกิดขึ้นทั้งหมด
9. ต้องปิดเครื่องเครื่องปรับอากาศและเครื่องรับโทรทัศน์ทุกครั้งเมื่อไม่มีผู้ใดอยู่ในที่พัก และปิดอุปกรณ์ไฟฟ้าทุกชนิด ทันทีที่ออกจากที่พัก
10. ไม่อนุญาตให้ผู้ขอใช้อาคารศูนย์ฝึกอบรมฯ หรือบุคคลภายนอกใช้ห้องเรียนห้องประชุม ห้องคอมพิวเตอร์ ห้องออกกำลังกาย ห้องกีฬาสนุกเกอร์ เป็นกรณีส่วนตัว เว้นแต่จะได้รับอนุญาตเป็นการเฉพาะกรณีจากผู้อำนวยความสะดวกสถาบันการข่าวกรอง
11. ห้ามประกอบอาหารในที่พัก แต่อนุญาตให้จัดซื้ออาหารเข้าไปรับประทานอาหารได้
12. ห้ามสูบบุหรี่ภายในห้องพัก ห้ามส่งเสียงดังรบกวนผู้อื่น
13. ผู้ขอใช้อาคารศูนย์ฝึกอบรมฯ จะต้องเก็บรักษาและรับผิดชอบทรัพย์สินของตนเอง เจ้าหน้าที่จะไม่รับผิดชอบในความเสียหายใดๆ ทั้งสิ้น
14. ผู้ขอใช้อาคารศูนย์ฝึกอบรมฯ จะต้องเข้าพักในห้วงเวลา 12.00 – 18.00 น. โดยแสดงบัตรประจำตัวพร้อมหลักฐานการได้รับอนุญาตจากสถาบันการข่าวกรอง ต่อเจ้าหน้าที่

## กฎหมายที่เกี่ยวข้อง

- ระเบียบสำนักข่าวกรองแห่งชาติ ว่าด้วยการใช้อาคารในศูนย์ฝึกอบรมประชาชนาก เพื่อการจัดสวัสดิการ พ.ศ. 2556
- ระเบียบสำนักข่าวกรองแห่งชาติ ว่าด้วยการใช้อาคารในศูนย์ฝึกอบรมชะอำ เพื่อการจัดสวัสดิการ พ.ศ. 2556
- ระเบียบสำนักข่าวกรองแห่งชาติ ว่าด้วยการใช้อาคารในศูนย์ฝึกอบรมประชาชนาก เพื่อการจัดสวัสดิการ พ.ศ. 2556 แก้ไขเพิ่มเติม ( ฉบับที่ 1 ) พ.ศ.2560
- ระเบียบสำนักข่าวกรองแห่งชาติ ว่าด้วยการใช้อาคารในศูนย์ฝึกอบรมชะอำ เพื่อการจัดสวัสดิการ พ.ศ. 2556 แก้ไขเพิ่มเติม ( ฉบับที่ 1 ) พ.ศ.2560